

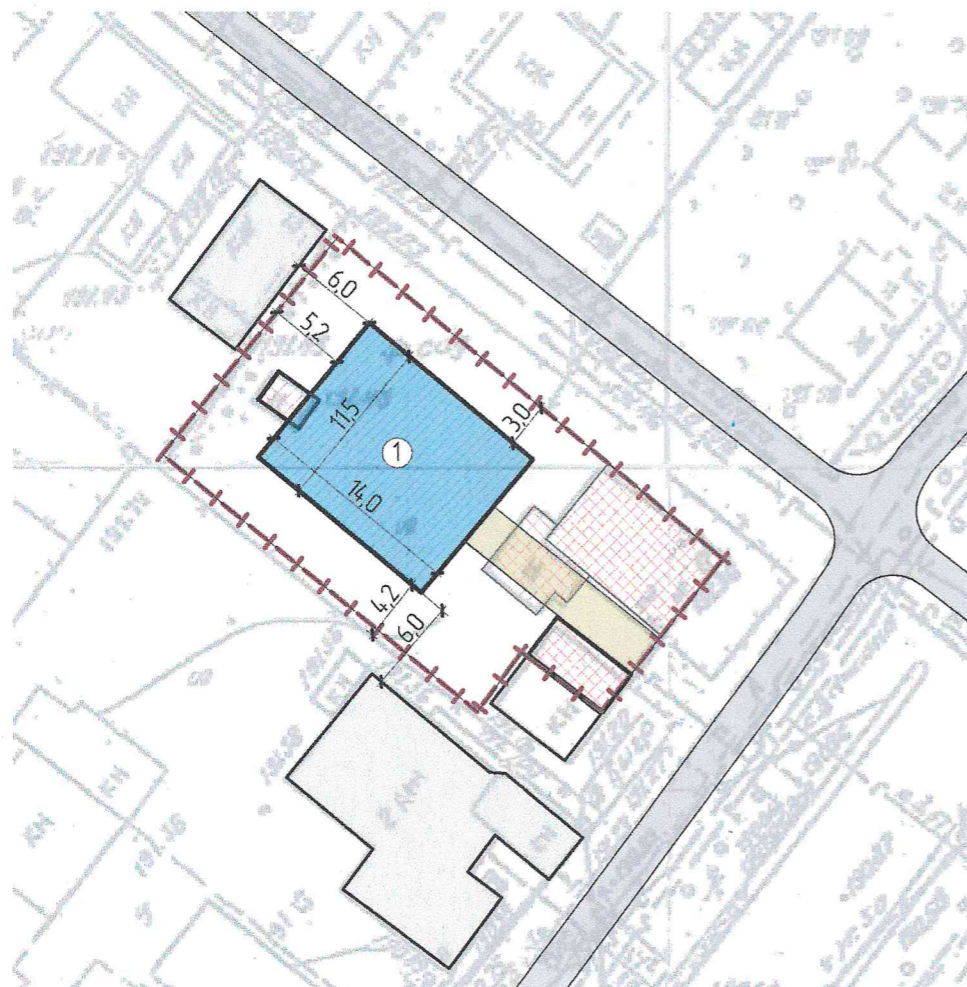

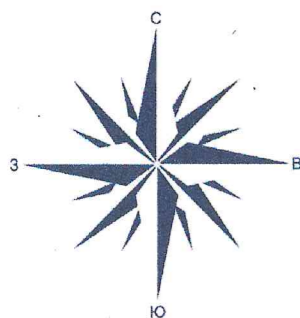

Схема планировочной организации земельного участка, с обозначением места размещения объекта индивидуального жилищного строительства кадастровый номер 57:25:0010204:154



Условные обозначения:

-  Граница земельного участка
-  Здания и сооружения подлежащие сносу
-  Проектируемое здание
-  Асфальтобетонный проезд

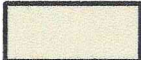
Максимальный процент застройки в границах земельного участка	40%	Суммарная поэтажная площадь объекта в габаритах наружных стен	161 м ²
Предельное количество этажей	1	Предельная плотность застройки	0,4

Ситуационная схема

Земельный участок 57:25:0010204:154

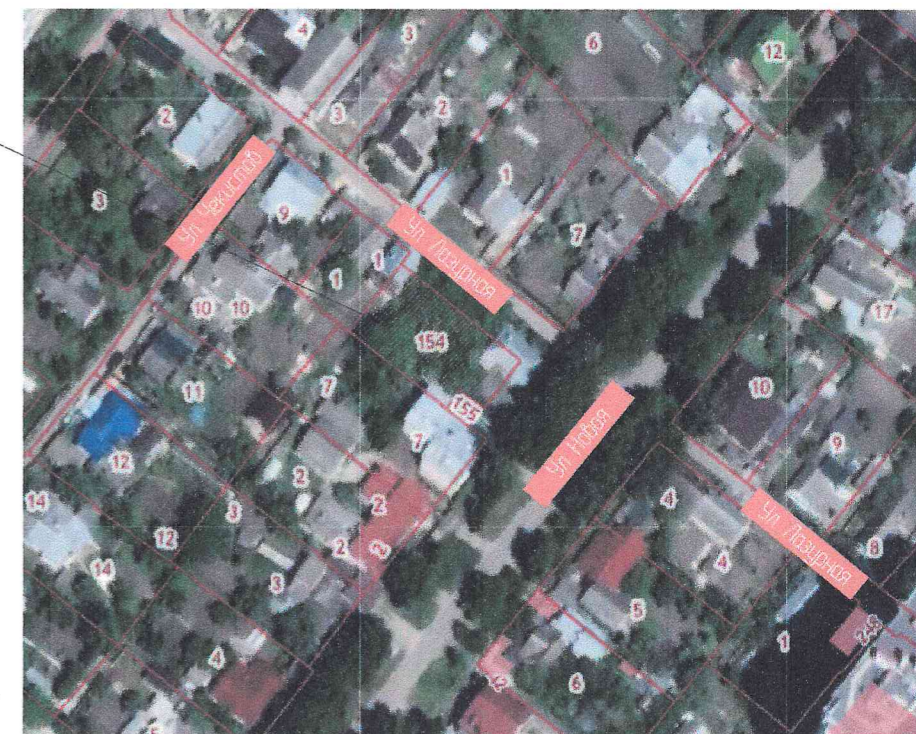

Экспликация зданий и сооружений

№	Наименование
1	Индивидуальный жилой дом

Технико-экономические показатели

№	Наименование	м ²
1	Площадь участка	574,5
2	Площадь застройки жилого дома	161
3	Площадь покрытий	42,5

Изм.	Кол. уч.	Лист	№ док.	Подп.	Дата				
						Схема планировочной организации земельного участка с кадастровым номером 57:25:0010204:154, находящегося по адресу: Орловская область, г.Орел, ул. Новая, д.6			
						СПОЗУ	Стадия	Лист	Листов
							П	1	
						Схема планировочной организации земельного участка М1:500			

Согласовано

Взам. инв. №

Подл. и дата

Инв. № подл.