Приложение № 1
к постановлению
администрации города Орла от
«___»_____ 2021 г.
№ ___

№ 466
Торговый киоск по адресу: г. Орел, ул. Комсомольская, в районе дома № 85.

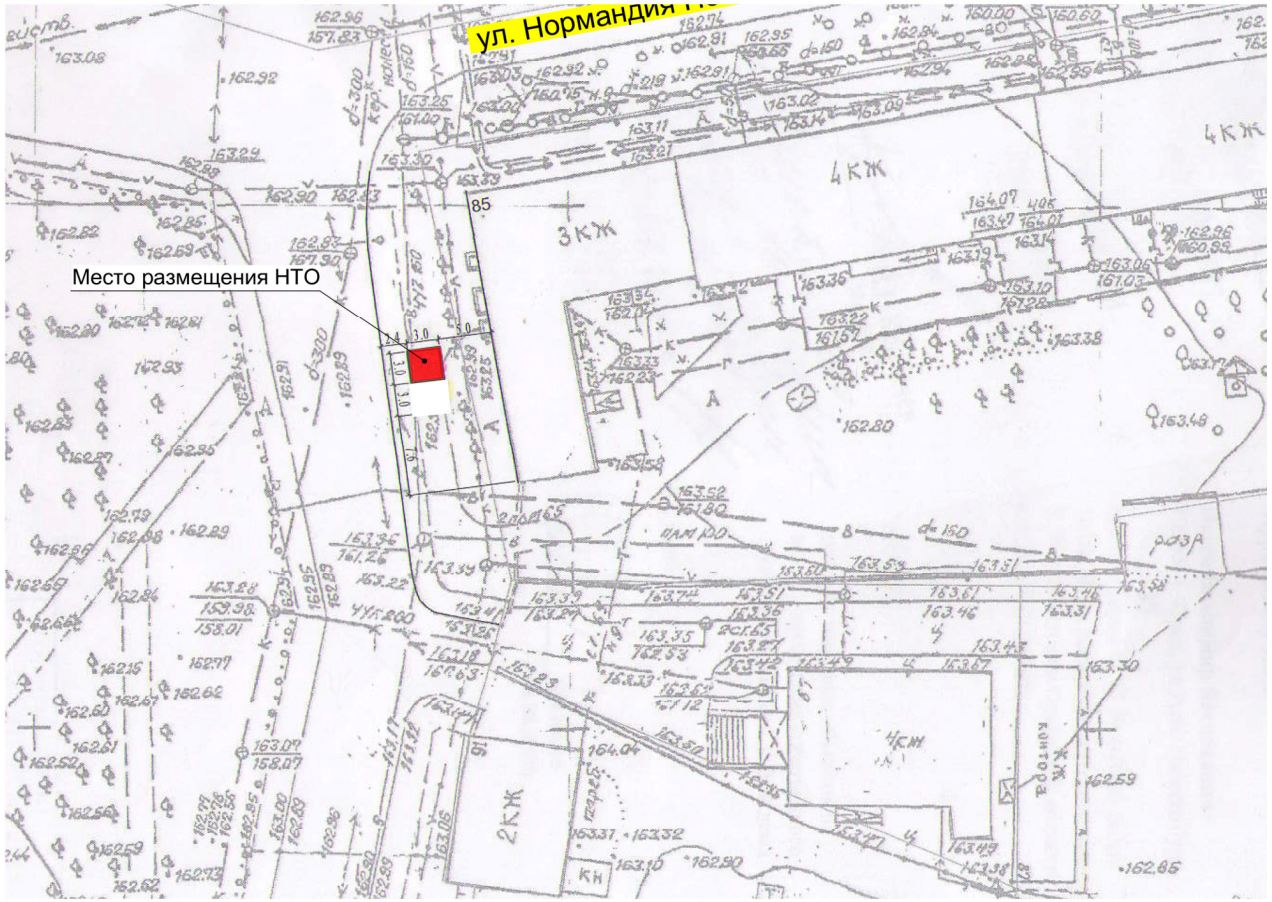

№ 467

Киоск по адресу: г. Орел, ул. Комсомольская, в районе дома № 85.

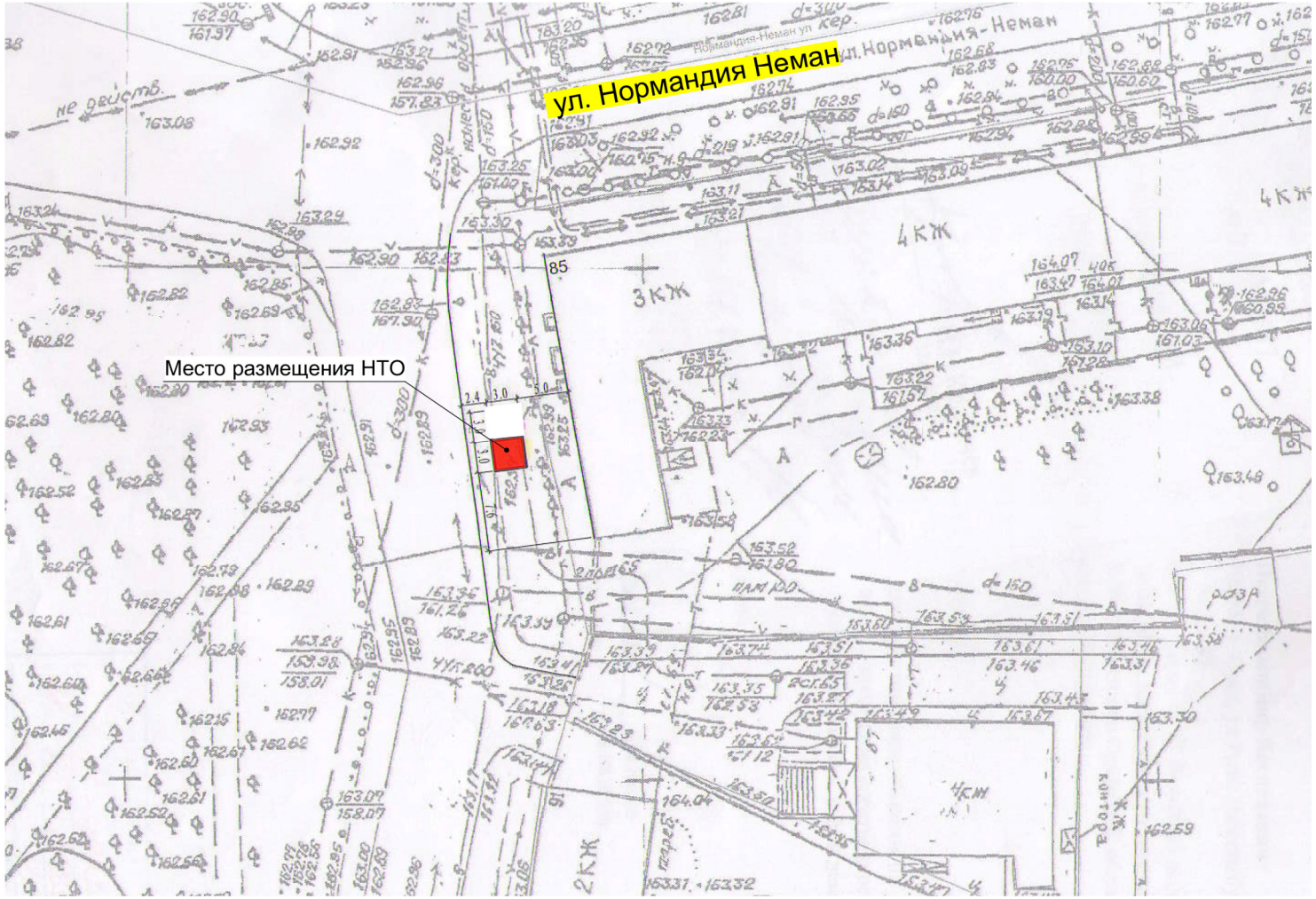

№ 468

Павильон по адресу: г. Орел, ул. 2-я Курская, в районе дома № 2.

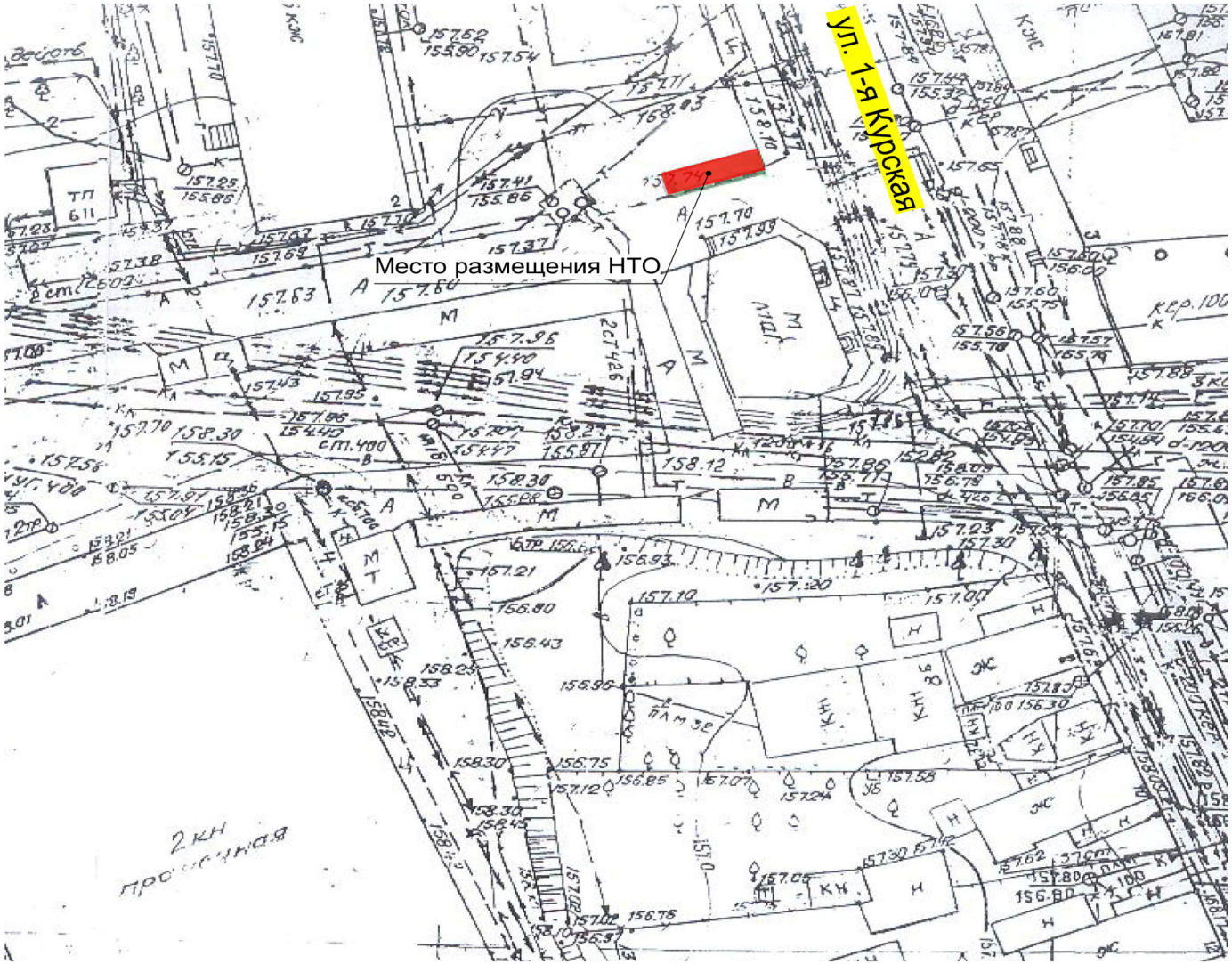

№469¶

Тематическая··ярмарка··региональных··товаропроизводителей:¶

г.·Орел,·ул.·Октябрьская,·в·районе·дома·№122¶

¶

№ 210

Торговая палатка по адресу: г. Орел, ул. 3-я Курская, в районе дома № 35.

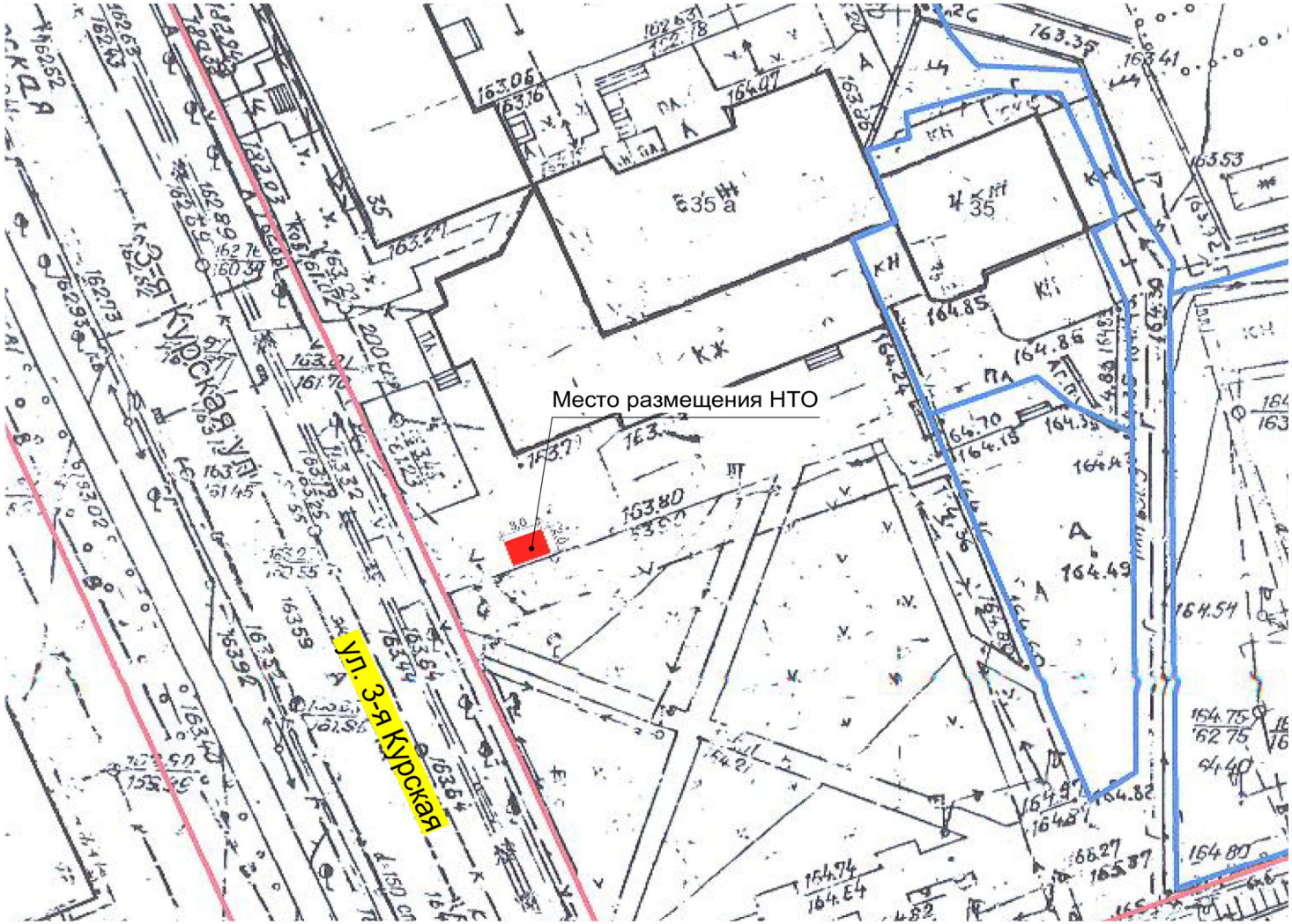

№ 211

Торговая палатка по адресу: г. Орел, ул. Приборостроительная, в районе дома № 44.

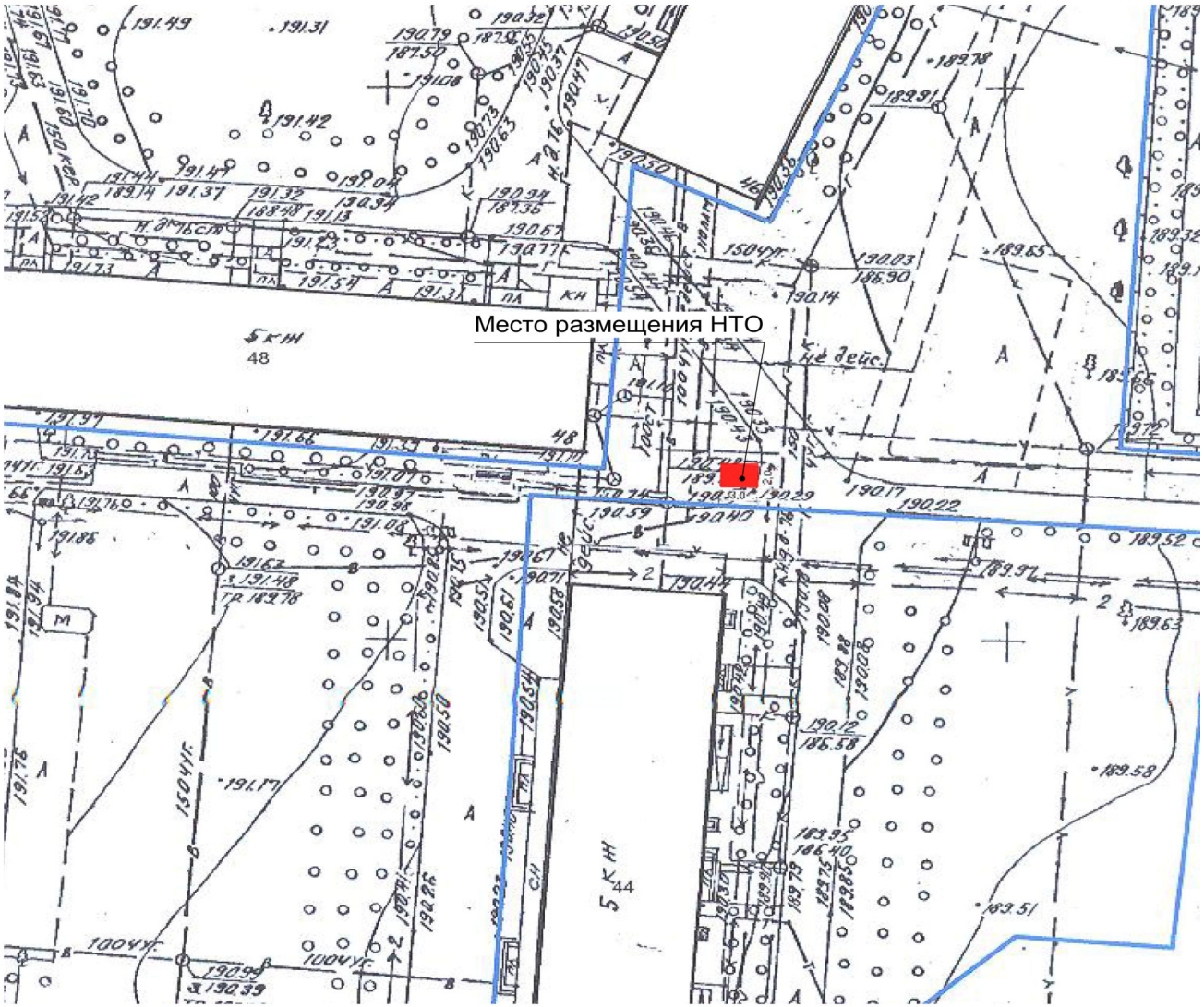

№ 212

Торговая палатка по адресу: г. Орел, Московское шоссе, в районе дома № 111г.

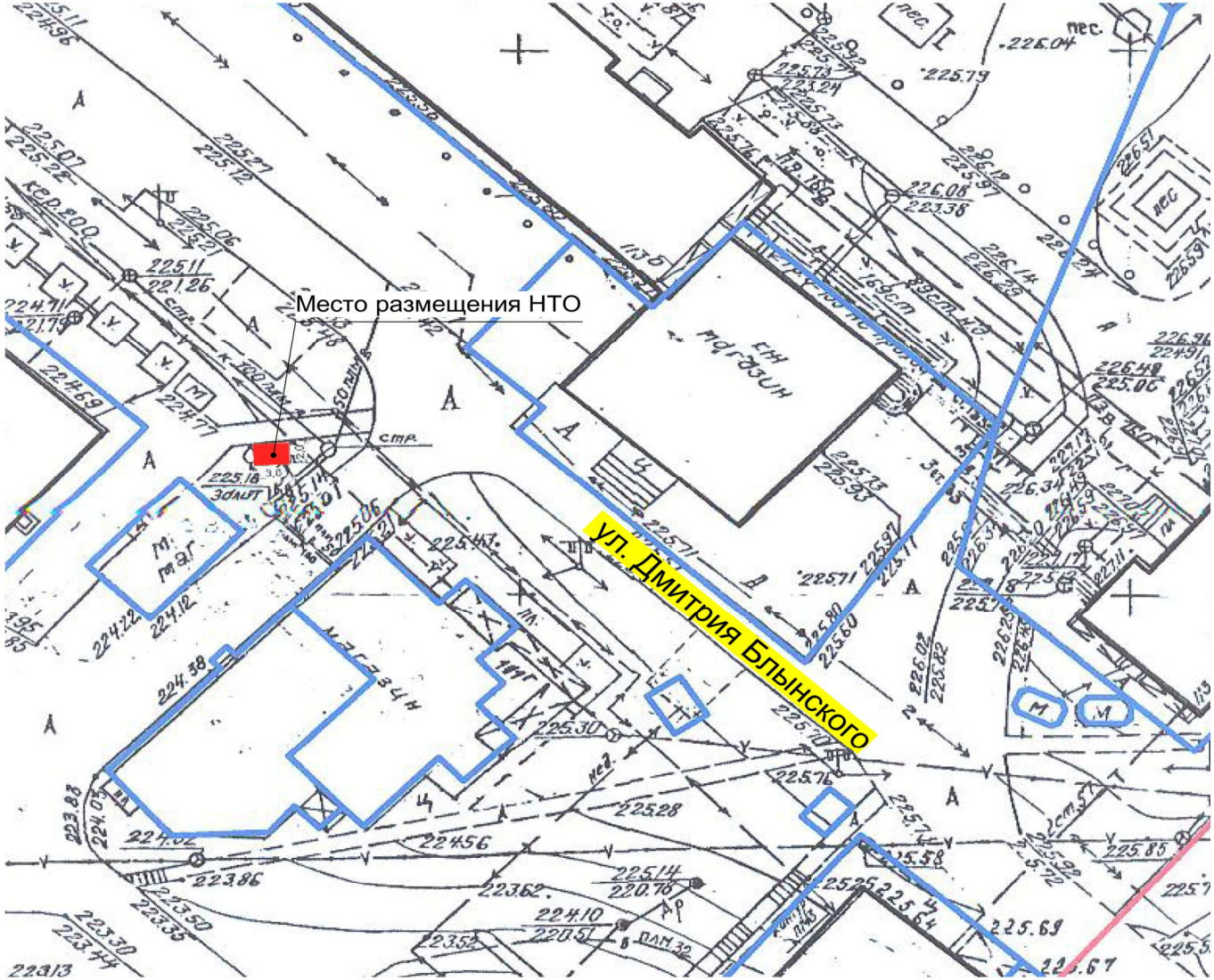

№ 213

Торговая палатка по адресу: г. Орел, ул. Планерная, в районе дома № 57.

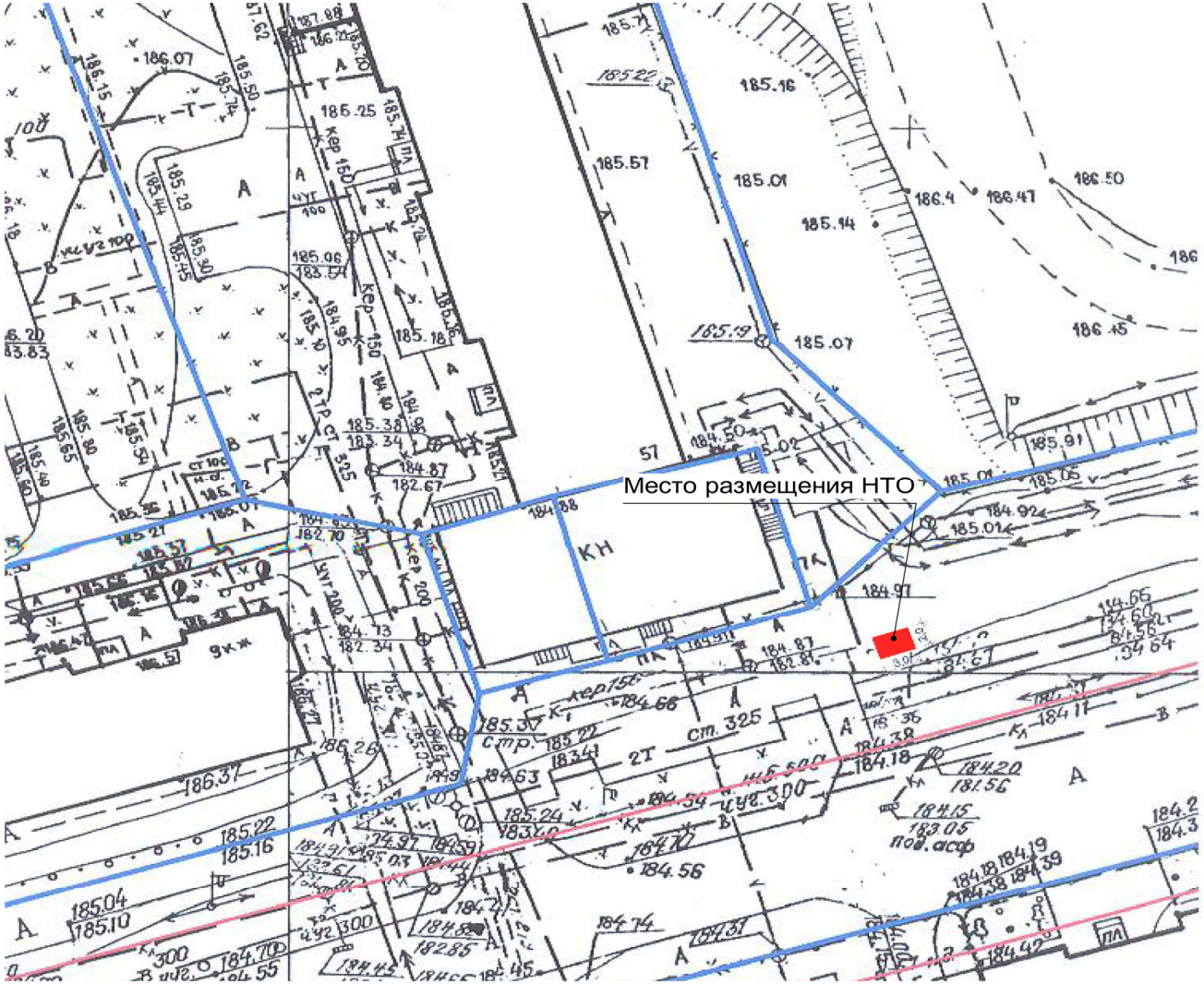

№ 214

Летнее кафе по адресу: г. Орел, ул. набережная Дубровинского, д. 62, пом. 203.

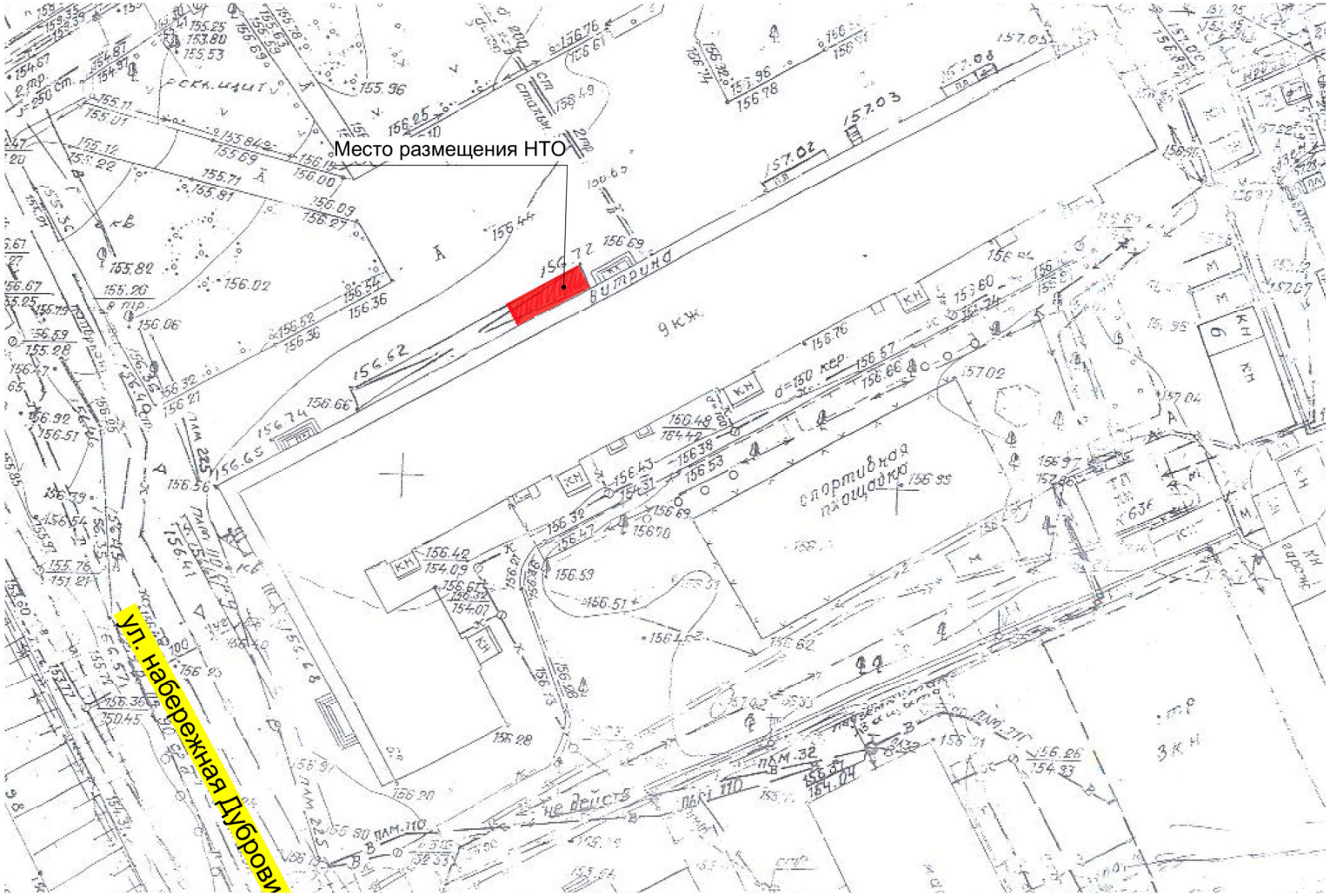

№ 215

Летнее кафе по адресу: г. Орел, ул. Ленина, в районе дома 16/20.

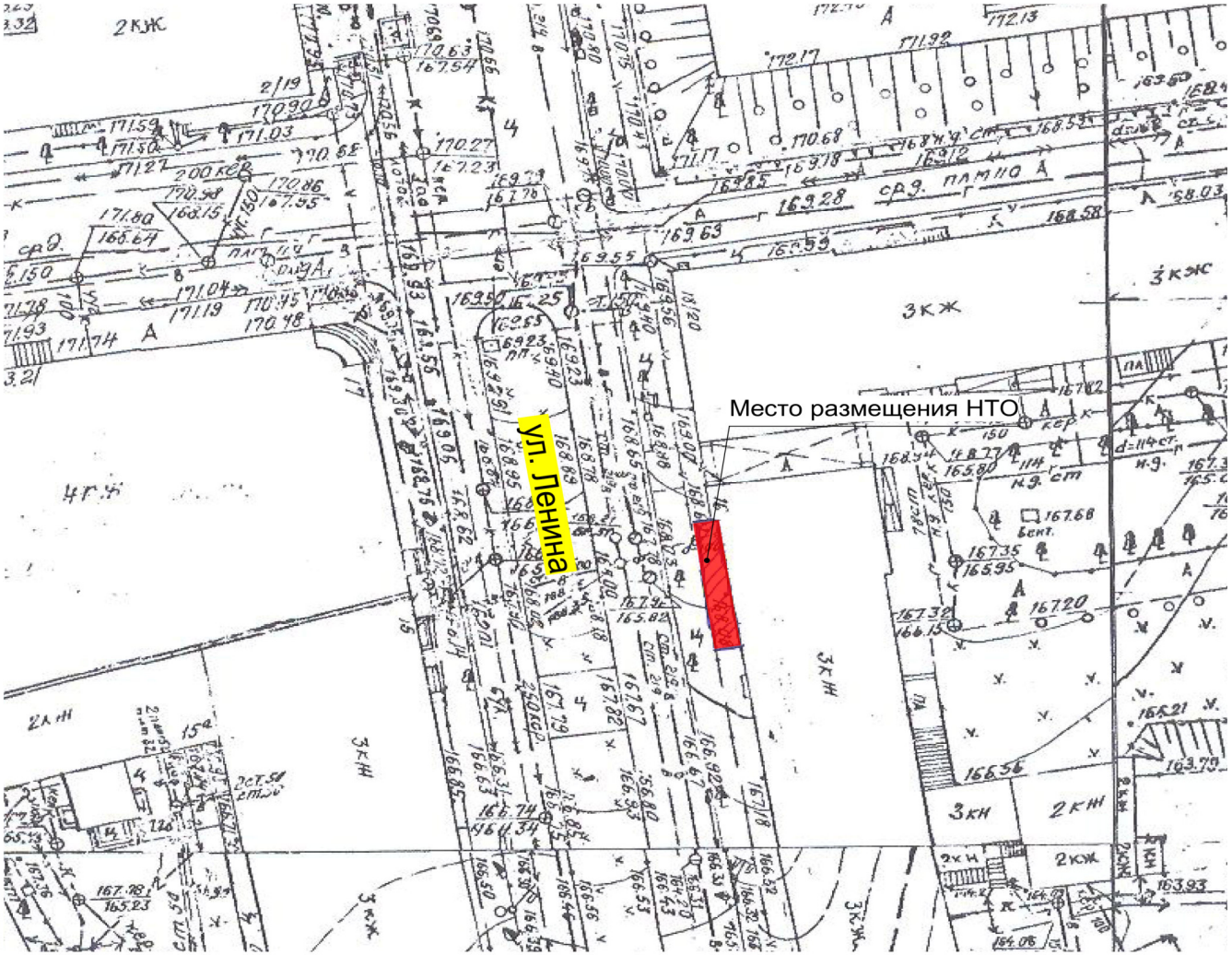

№ 216

Летнее кафе по адресу: г. Орел, ул. Бульвар Победы, в районе дома № 3.

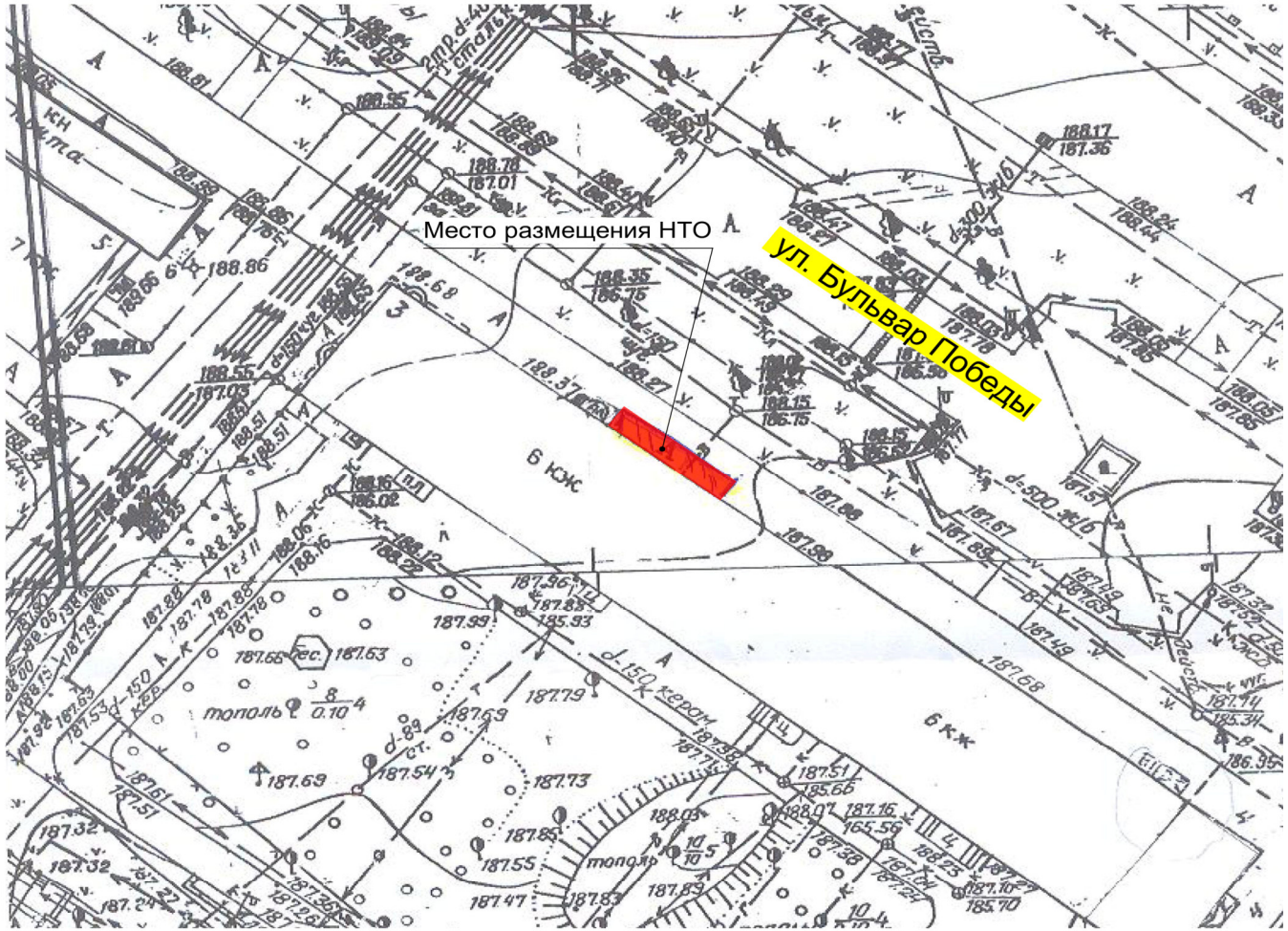

№ 83
Фуд-трак-мобильный объект общественного питания
по адресу: г. Орел, ул. Максима Горького, в районе входа в МАУК "Городской парк культуры и отдыха".

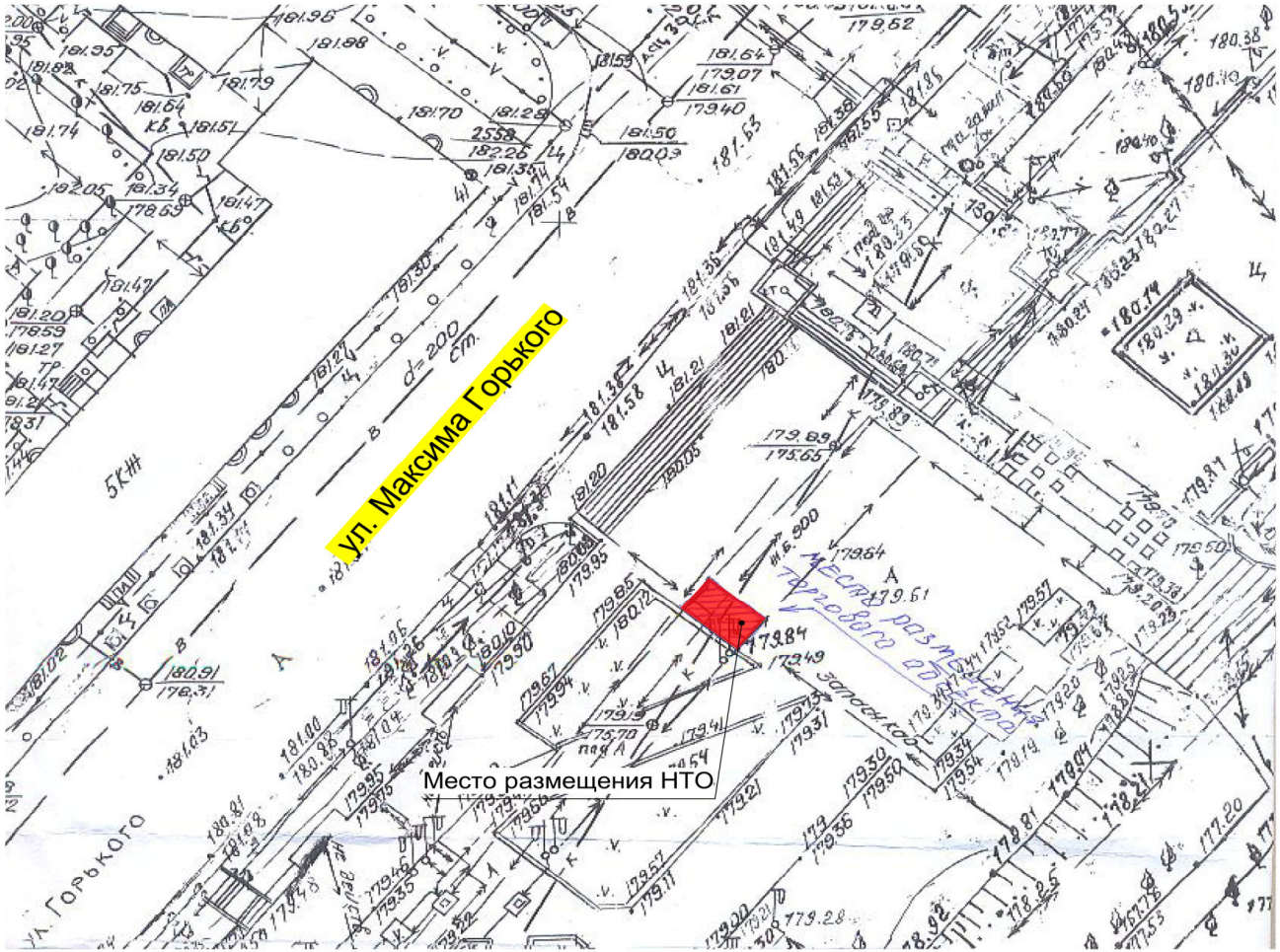

Заместитель главы администрации
города Орла – начальник финансово-
экономического управления
администрации города Орла И.Н. Краличев